エネル源

RUN・JO・KAI（藍青会）
クラブ通信
スマイル＆ハローの年
2024年3月10日発行
機 関 紙 第415号
発行者：髙　橋　敏　彦
編集：★★RJK★★ 編集部

足立駅伝二連覇★完全優勝！

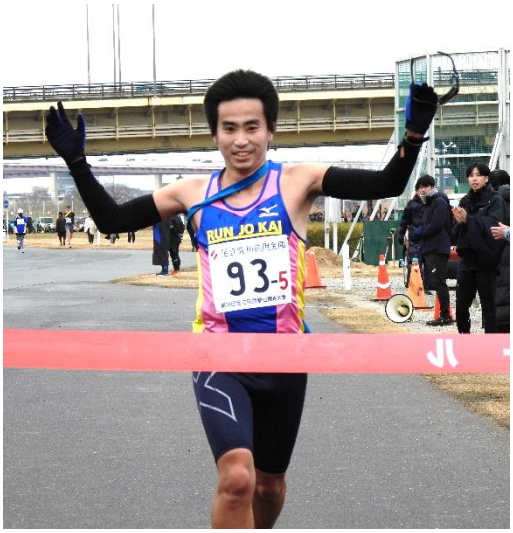

２月４日早朝から氷雨が降り続いていましたが、RJK ブースを設置するころには雨も上がり、無風で好コンディションの中での大会となりました。

エネル源チームは、5人全員が区間賞という完全優勝で RJK 新時代二連覇を達成しました。2位に7分39秒の大差をつけての圧勝でした。エース M 君、W 駅伝部長、K 主将、レジェンド T さんと他チームをドンドン引き離し、周回遅れチームを追いかけ追い越し、アンカー北陸の星・S 君が笑顔でフィニッシュテープを切りました。

壮年の部オヤ G 軍団・絆チームは、昨年に続き日清紡チームに敗れ、惜しくも第2位という結果でした。その中でも3区の佐藤宗さんと5区の林さんは、区間賞獲得の走りでアッパレでした。予想通りの1区 T 代表の出遅れからレースが展開されましたが、2区の K さんから追走を開始し、4区 O 会長5区 H さんの猛追が見られましたが、優勝へは届きませんでした。それでも皆、スマイルランの準優勝でした・・・来年こそ悲願の優勝奪還に燃えましょう。

元RJKメンバーとも談笑でき、嬉しかったです。「戻っておいでよ・・・」と語りかけると「今、八千代に住んでいるので・・・」と返され「今日、RJKエネル源チームのアンカーは、富山から参戦してくれているよ」と更に微笑み返し・・・驚いておりました（笑い）